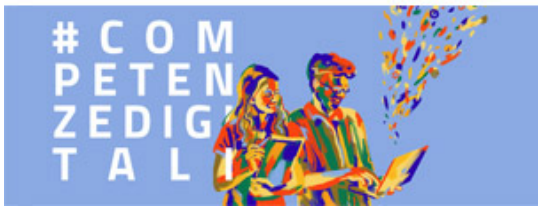

Il progetto **DIGITAL WOMEN**, rivolto a **100 donne residenti in Toscana**, offre **10 percorsi formativi** della durata di **350 ore ciascuno di cui 150 ore di stage aziendale**. Ogni corso intende **sviluppare sia competenze tecniche che soft skills**.

Le partecipanti saranno supportate da tutor e da servizi di accompagnamento e orientamento per garantire il sostegno alla frequenza e al successo formativo e occupazionale.

Inoltre, **per le partecipanti la cui residenza dista oltre 50 Km dalla sede dei corsi è previsto un rimborso per le spese di trasferta e di alloggio e per le madri con figli in età prescolare un servizio di cura (baby-sitting)** .

A CHI SI RIVOLGE: **Donne**
FASCIA DI ETA': **18-50 anni**
SI RICHIEDONO: **Per la frequenza ai corsi 2-3-4 è necessario il diploma di scuola secondaria superiore.**

PER MAGGIORI INFORMAZIONI E PER ISCRIVERSI: **Digital Women: corsi per donne su tecnologie digitali** (centrostudituristici firenze.it)

PER MAGGIORI INFORMAZIONI SU TUTTI I PROGETTI IN CORSO A VALENZA NAZIONALE: Progetti Selezionati – Fondo per la Repubblica Digitale (fondorepubblicadigitale.it)